3-комн. кв.

20 ноября, 18:19

Московская область, Жуковский, ул. Гагарина, 62

Метро: Ильинская, 3 мин. на машине

13 700 000 ₽ возможна ипотека

193 230 ₽ за м²



Общая информация:

Этаж:	11 / 26
Тип дома:	вторичка, блочный
Тип продажи:	альтернатива
Общая площадь:	70.9 м²
Площадь комнат:	—
Жилая площадь:	43.0 м²
Площадь кухни:	12.0 м²
Санузел:	1 разд.
Балкон:	1 лодж.
Лифт:	1 пасс. + 2 груз.
Вид из окна:	двор и улица
Телефон:	нет

В квартире:

✗ Телефон

Представитель: **ВЗЛЕТ Недвижимость**

Продается большая 3 комнатная квартира с очень удачной планировкой: -3 изолированные комнаты (16.2, 14 и 12,8 кв.м) правильной прямоугольной формы; - просторная кухня 12 кв.м с выходом на теплую лоджию; - распашонка (окна на 2 стороны); - широкий коридор-холл; - раздельный санузел; - 2 лоджии. Квартира с ремонтом, который выполнялся для себя, в отделке использовались приятные теплые оттенки. В квартире стены выровнены под покраску, при желании можно легко изменить цвет стен под свой вкус. Стояки холодной и горячей воды были заменены полностью. Квартира очень чистая и уютная, никогда не сдавалась. Все соседи завершили свои ремонты. Идеальный вариант для семьи с детьми. Дом удачно расположен: до жд/станции "Ильинская" 15 мин пешком, рядом рынок, магазины, ТЦ "Самолет", ТЦ "Океан", остановка транспорта, до метро Котельники 30 мин на маршрутке или автобусе. 1 взрослый собственник. Подходит для приобретения в ипотеку. Звоните, ответим на все интересующие вопросы, организуем показ в любое удобное для Вас время.

Ссылка на объявление: https://www.cian.ru/sale/flat/333136496

© 2012 - 2026 ЦИАН. Крупнейшая и самая достоверная база данных по аренде и продаже жилой, коммерческой и загородной недвижимости - www.cian.ru

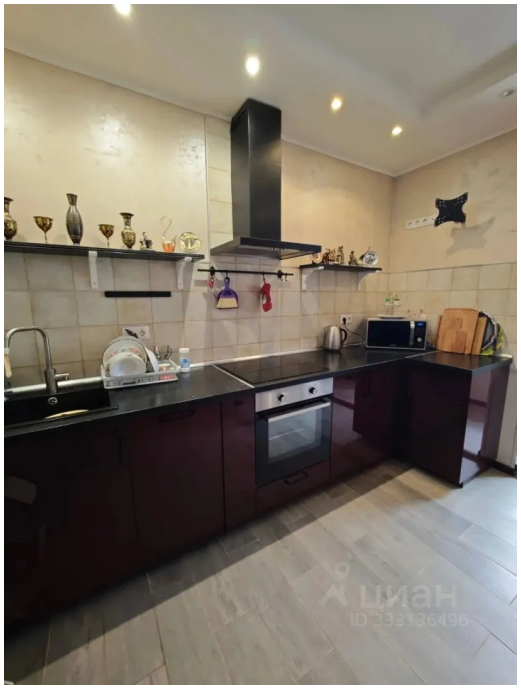



© 2012 - 2026 ЦИАН. Крупнейшая и самая достоверная база данных по аренде и продаже жилой, коммерческой и загородной недвижимости - www.cian.ru









© 2012 - 2026 ЦИАН. Крупнейшая и самая достоверная база данных по аренде и продаже жилой, коммерческой и загородной недвижимости - www.cian.ru





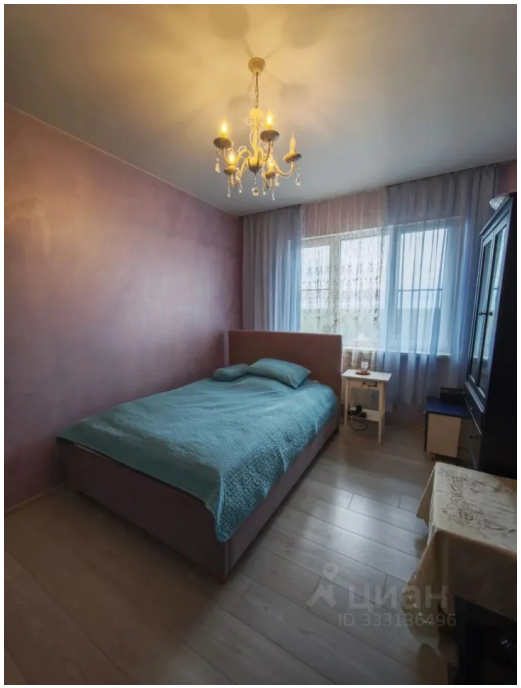

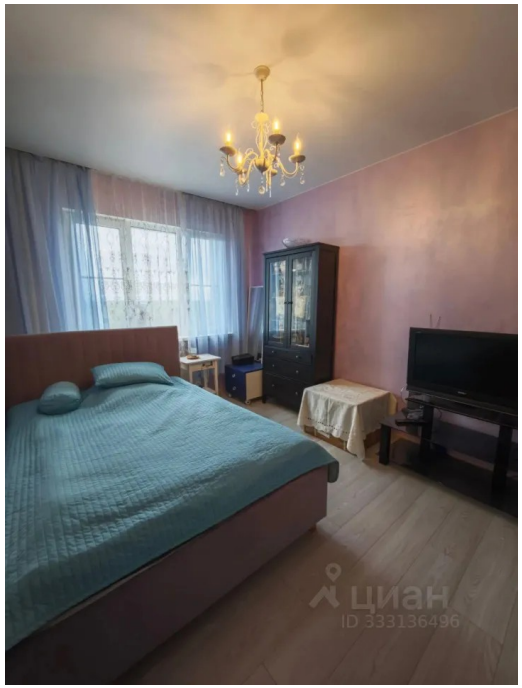

© 2012 - 2026 ЦИАН. Крупнейшая и самая достоверная база данных по аренде и продаже жилой, коммерческой и загородной недвижимости - www.cian.ru





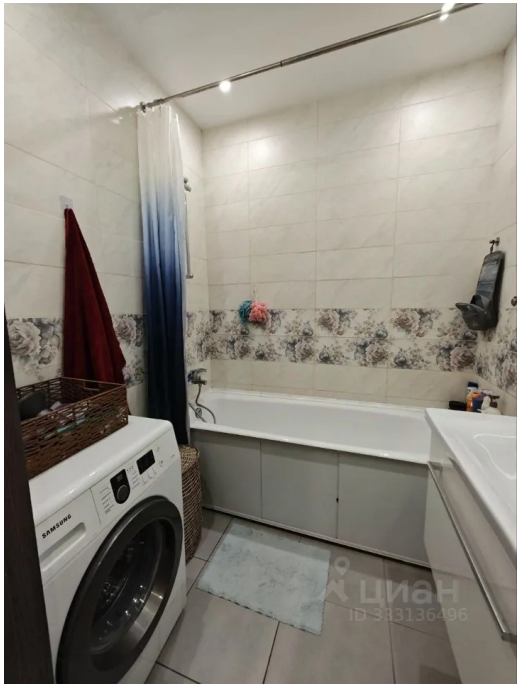



© 2012 - 2026 ЦИАН. Крупнейшая и самая достоверная база данных по аренде и продаже жилой, коммерческой и загородной недвижимости - www.cian.ru





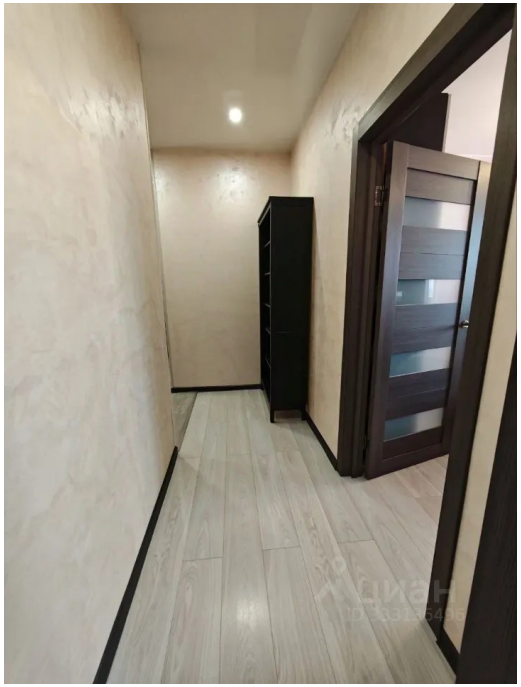



© 2012 - 2026 ЦИАН. Крупнейшая и самая достоверная база данных по аренде и продаже жилой, коммерческой и загородной недвижимости - www.cian.ru